ALERTA EPIDEMIOLÓGICA Y UTILIDAD TERAPÉUTICA DE LOS AGONISTAS GLP-1

Análisis integral de eficacia, riesgos emergentes y crisis de salud pública en Colombia

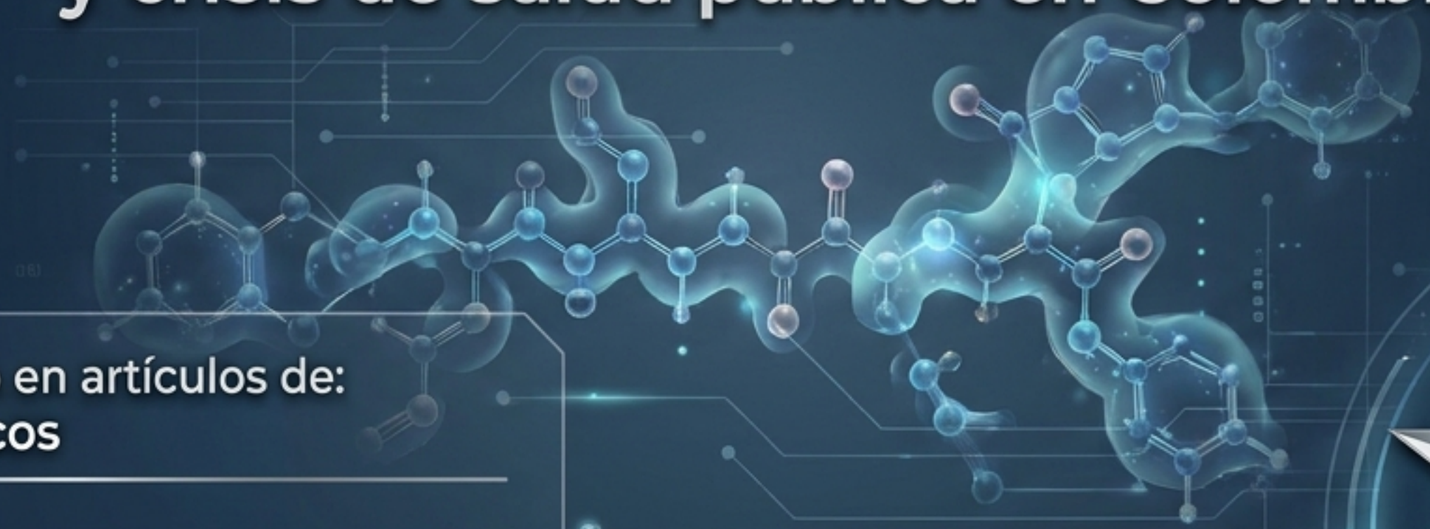

Análisis basado en artículos de:
Salud&Farmacos

Autoría clínica:
Dra. Natalia Castrillón Valencia

Propuesta analítica e infografía por:
Fundación Observamed STAR

FUNDACIÓN
OBSERVAMED STAR

Gemini Notebook

ANÁLISIS ESTRATÉGICO: LA CRISIS OCULTA DE LOS AGONISTAS GLP-1

DOSSIER DE VIGILANCIA CLÍNICA Y SEGURIDAD PÚBLICA

LA PUNTA DEL ICEBERG
(BENEFICIOS CLÍNICOS)



REVOLUCIÓN METABÓLICA:
Eficacia transformadora comprobada en el manejo crónico de Diabetes Mellitus Tipo 2 (DM2) y reducción del riesgo cardiovascular.

LA BASE SUMERGIDA
(CRISIS PÚBLICA)

USO OFF-LABEL & DESABASTECIMIENTO:
Apropiación cosmética que deja a pacientes crónicos sin terapia esencial.

MERCADO NEGRO:
Proliferación de falsificaciones, viales clandestinos y mezclas sin bioseguridad en redes sociales.

ALERTAS DE ÓRGANOS REGULADORES:
La FDA, MHRA y OPS exigen vigilancia estricta ante riesgos sistémicos no previstos y eventos adversos severos.

Gemini Notebook

MECANISMO DE ACCIÓN: EJE INTESTINO-CEREBRO-PÁNCREAS



CEREBRO
Supresión de las señales de apetito e incremento de la saciedad neuronal

ESTÓMAGO
Ralentización del vaciamiento gástrico

PÁNCREAS
Estimulación dependiente de glucosa para la secreción de insulina

UTILIDAD BASAL COMPROBADA

DIABETES TIPO 2
Control glucémico superior con bajo riesgo de hipoglucemia espontánea

PROTECCIÓN ORGÁNICA
Reducción comprobada del riesgo cardiovascular y protección contra el empeoramiento de la enfermedad renal crónica

OBESIDAD CLÍNICA
Intervención farmacológica para IMC ≥ 30 kg/m² con comorbilidades asociadas (bajo estricto protocolo)

Gemini Notebook

MATRIZ DE MOLÉCULAS: JERARQUÍA DE EFECTIVIDAD CLÍNICA

NIVEL	MOLÉCULA	MARCAS APROBADAS (INVIMA)
NIVEL 1: MÁXIMA EFICACIA (Co-agonistas Duales GLP-1/GIP)	Tirzepatida	Mounjaro (DM2) / Zepbound (Peso)
NIVEL 2: ALTA EFICACIA (Dosis Semanales)	Semaglutida	Ozempic (DM2) / Wegovy (Peso) / Rybelsus (Oral)
NIVEL 3: EFICACIA MODERADA-ALTA (Diarios/Semanales)	Liraglutida / Dulaglutida	Saxenda (Peso), Victoza (DM2) / Trulicity (DM2)
NIVEL 4: LOS PIONEROS (Primera Generación)	Exenatida (Byetta, 2005) / Lixisenatida	

Gemini Notebook

EL CONTEXTO COLOMBIANO: DESABASTECIMIENTO Y USO OFF-LABEL

EL PACIENTE OBJETIVO
(DM2 / RIESGO CARDIOVASCULAR)

- **Condición:** Requiere receta médica estricta y supervisión continua.
- **Impacto:** Enfrenta desabastecimiento técnico; interrupción de terapia esencial con alto riesgo de complicaciones sistémicas.



EL USUARIO COSMÉTICO
(USO OFF-LABEL ESTÉTICO)

- **Perfil:** Pérdida de peso estética (IMC < 30) sin comorbilidades.
- **Condición:** Evasión de la fórmula médica, compras en mercado gris y automedicación guiada por redes sociales.
- **Impacto:** Inducción de escasez nacional y exposición a un severo efecto rebote al suspender sin cambios nutricionales.

Gemini Notebook

EL MERCADO NEGRO Y LA FALSIFICACIÓN: AMENAZA SANITARIA NACIONAL

Alertas Oficiales del INVIMA sobre Comercio Ilegal

Alerta 1: Viales Ilegales y Péptidos No Evaluados



Comercialización clandestina de Tirzepatide de Peptide Xperts y formulaciones magistrales de Retatrutide. Cero garantías de bioseguridad y trazabilidad.

Alerta 2: Parches Fraudulentos



Venta de productos transdérmicos falsos (GLP-1 Patches Lumessa) promocionados engañosamente en redes sociales sin evidencia científica.

Alerta 3: Mezclas Clandestinas



Proliferación en spas y centros estéticos de Semaglutida o Tirzepatida adulteradas y combinadas ilícitamente con Vitamina B12.

Gemini Notebook

FARMACOVIGILANCIA Y EVENTOS ADVERSOS SISTÉMICOS

SISTEMA GASTROINTESTINAL

Deshidratación severa por náuseas y vómitos persistentes mal manejados; riesgo documentado de obstrucción intestinal.

SISTEMA RENAL

Falla renal aguda secundaria a la depleción de volumen por efectos gastrointestinales no monitoreados.

SISTEMA BILIAR

Complicaciones súbitas de la vesícula biliar, incluyendo enfermedad biliar microcalculosa.



ADVERTENCIA CLÍNICA: EL EFECTO REBOTE

La suspensión abrupta del fármaco sin un abordaje nutricional o psicológico preexistente garantiza la recuperación de hasta dos tercios del peso perdido, induciendo un ciclo de dependencia perjudicial.

Gemini Notebook

ALERTA FDA – RIESGO OFTALMOLÓGICO (NAION)

Cambio de Etiquetado de Seguridad FDA (Nov 2026)

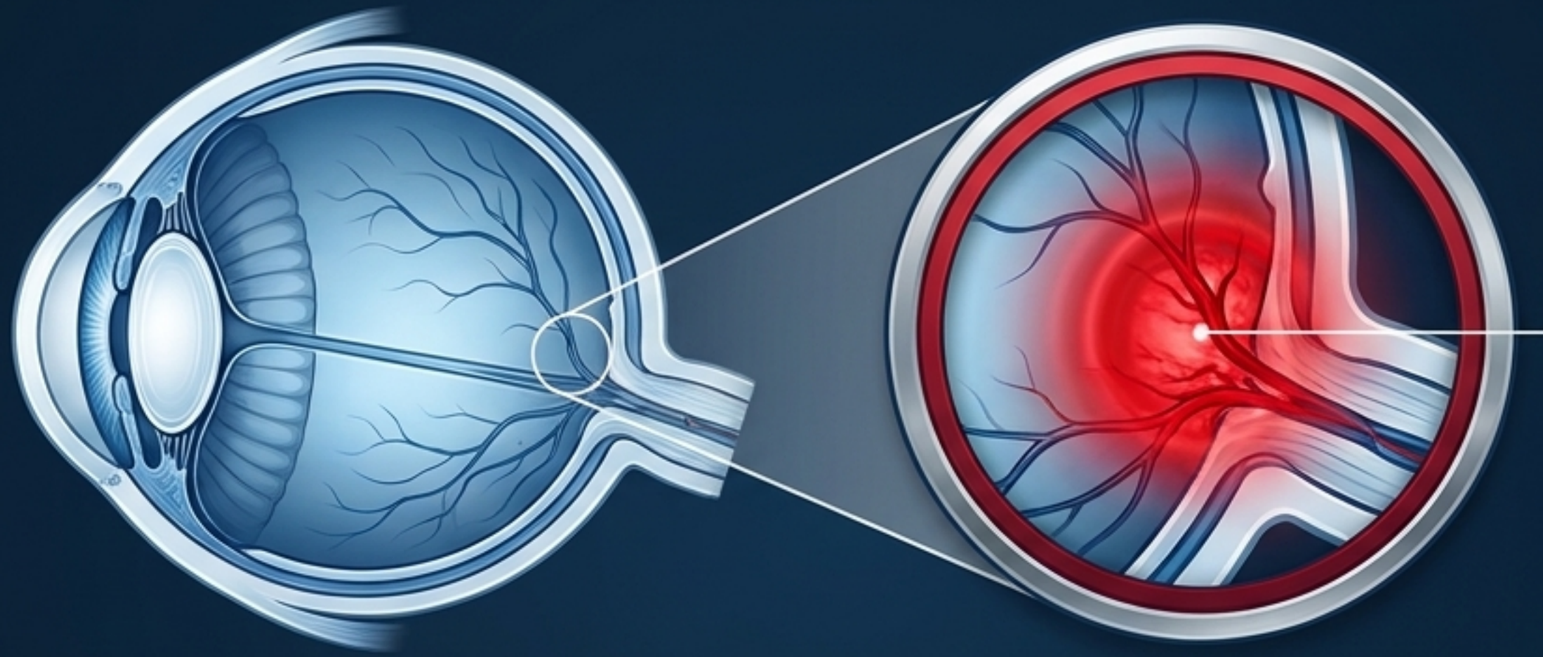

NEUROPATÍA ÓPTICA ISQUÉMICA ANTERIOR NO ARTERÍTICA (NAION)

¿Qué es?: Disminución aguda e indolora del flujo sanguíneo hacia la parte anterior del nervio óptico (disco óptico).

El Síntoma Crítico: Pérdida repentina e indolora de la visión en un ojo (frecuentemente al despertar), puntos ciegos o distorsión de colores.

LA EVIDENCIA (METAANÁLISIS FDA)

Incidencia en usuarios GLP-1: 6.4 casos por 100,000 personas-año.

Incidencia en controles: 3.8 casos por 100,000 personas-año.

⚠ DIRECTRIZ MÉDICA DE URGENCIA

Suspender inmediatamente el agonista GLP-1 ante cualquier alteración visual repentina y remitir a oftalmología de urgencia.

Gemini Notebook

Alerta MHRA (Reino Unido) – Riesgo Pancreático

Actualización MHRA para Prescriptores (Ene 2026)

Pancreatitis Aguda Severa

El Riesgo: Incidencia estadística baja, pero con un perfil de altísima gravedad clínica y morbilidad cuando se presenta.

Signos de Alarma (Red Flags)

Dolor abdominal intenso y persistente, frecuentemente irradiado hacia la espalda, acompañado de náuseas y vómitos intratables.

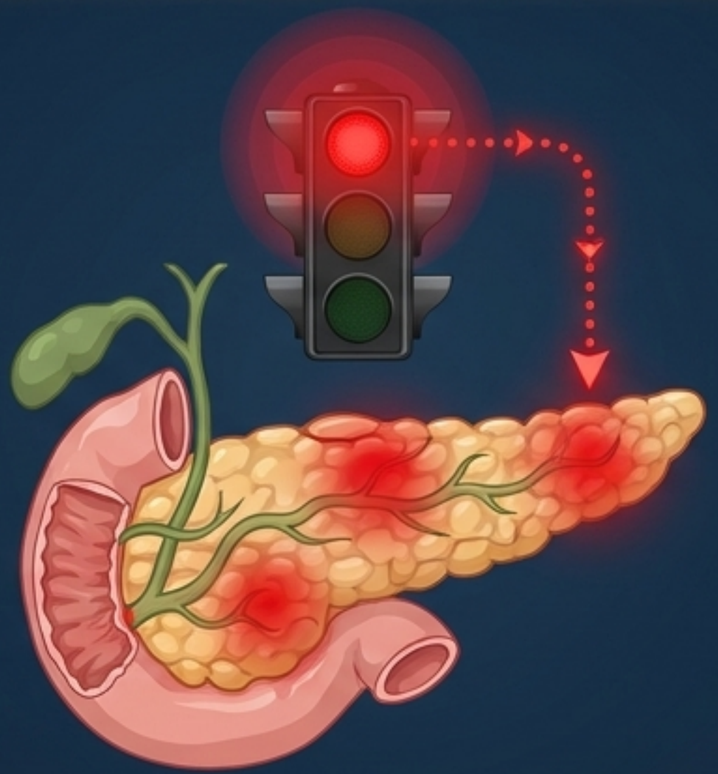

Vigilancia Genética

El Biobanco Yellow Card investiga activamente factores genéticos individuales que predisponen a esta inflamación aguda severa.

Directriz Médica ⚠

Monitoreo estricto del paciente. Si se sospecha pancreatitis, cese inmediato y permanente de la terapia con el agonista GLP-1.

Gemini Notebook

La Amenaza de la Medicalización en Adolescentes

Epidemiological Intelligence Dossier: Imbalance Scale (Nov 2026)

Intervención Farmacológica (GLP-1)



⚠ Aprobaciones Prematuras

Uso autorizado en menores de edad basado en ensayos clínicos pivotales patrocinados por la propia industria, sin evidencia sólida sobre la seguridad metabólica a largo plazo.

⚠ Dilema Ético y Fisiológico

El riesgo de recetar medicamentos de por vida a cerebros y metabolismos en pleno desarrollo, ignorando la diversidad biológica de la adolescencia.

⚠ Ceguera Estructural

Tratar la obesidad con inyecciones de alto costo elude la pobreza, los desiertos alimentarios, y la falta de espacios seguros para el ejercicio físico.

Determinantes Sociales y Entorno Obesogénico



EQUILIBRIO CRÍTICO

Gemini Notebook

Efectos Adversos Pediátricos y Salud Mental



1. Efectos Fisiológicos Adversos

Hipoglucemia (en DM2), complicaciones biliares súbitas, insuficiencia renal aguda, y riesgo potencial sobre el correcto desarrollo y crecimiento infantil.



2. Trastornos Gastrointestinales Severos

Vómitos, dispepsia, y distensión abdominal que impactan gravemente la calidad de vida diaria y el rendimiento escolar del menor.





3. El Estigma del Marketing Farmacéutico

Campañas agresivas que estigmatizan a adolescentes que no encajan en los estándares estéticos y biomédicos irreales impuestos por redes sociales.



4. Alertas de Salud Mental

Aumento de vulnerabilidad en pacientes con trastornos alimentarios preexistentes y reportes de vigilancia sobre pensamientos y comportamientos suicidas.

Gemini Notebook

Abordaje Holístico vs. Solucionismo Farmacológico

Epidemiological Intelligence Dossier: Comparative Cycle Analysis (Nov 2026)

El Ciclo Vicioso
(Solucionismo Farmacológico)

1. Prescripción prematura de GLP-1.
2. Omisión del entorno obesogénico.
3. Alta carga financiera sistémica.
4. Efecto rebote masivo al suspender.

El Ciclo Virtuoso
(Postura de Salud&Farmacos)

1. Evaluación exhaustiva de determinantes sociales.
2. Intervenciones estructurales en la comunidad.
3. Modificación de hábitos del núcleo familiar.
4. GLP-1 limitado a obesidad mórbida refractaria.

INTEGRACIÓN ESTRATÉGICA: EQUILIBRIO CRÍTICO

Gemini Notebook



Gemini Notebook

RECOMENDACIONES CLÍNICAS PARA EL SISTEMA DE SALUD COLOMBIANO

Basado en los lineamientos operativos de la OPS/OMS

1. PRESCRIPCIÓN RESPONSABLE

- Limitar estrictamente el uso a indicaciones INVIMA.
- Tolerancia cero a prescripciones cosméticas.
- Exigir evaluación basal y seguimiento metabólico.

2. FARMACOVIGILANCIA REFORZADA

- Notificación obligatoria de eventos adversos.

  (Especialmente NAION y pancreatitis).
- Ante INVIMA, garantizando trazabilidad y análisis de causalidad.

3. CONTROL DEL MERCADO

- Coordinación aduanera para inspeccionar canales informales.
- Bloquear comercio electrónico ilícito.
- Emitir alertas tempranas sobre lotes adulterados.

4. EDUCACIÓN Y COMUNICACIÓN

- Desmitificar los GLP-1 como tratamiento estético.
- Capacitar a la población sobre los signos de emergencia médica.

  (Dolor abdominal, pérdida visual).

Gemini Notebook



Análisis Clínico Basado en:
Artículos de Salud&Farmacos

Autoría Intelectual:
Dra. Natalia Castrillón Valencia

Propuesta Institucional:
Fundación Observamed STAR

Aviso de Apoyo Algorítmico y Verificación Médica

Este dossier clínico se apoya en modelos de Inteligencia Artificial para el procesamiento, síntesis y estructuración de vastos volúmenes de datos epidemiológicos y alertas farmacológicas.

Se advierte a los profesionales de la salud e instituciones la necesidad absoluta de verificación cruzada de datos con fuentes regulatorias primarias (INVIMA, FDA, MHRA, OPS) previamente a la toma de cualquier decisión clínica.

Gemini Notebook